

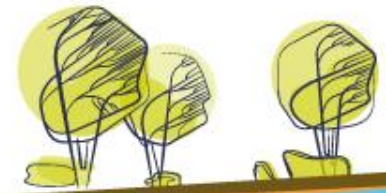

Referentieproject:
**Schoutenhoek
Zoetermeer**



Schoutenhoek

Zoetermeer



Werkzaamheden Normteq:

Engineering, levering en montage van het Normteq iTens systeem inclusief levering van de ontwikkelde steigerconstructie.

Betrokken partijen:

opdrachtgever: Woningcorporatie Vidomes
architect: DKVarchitecten
aannemer: Heijmans Woningbouw BV
constructeur: Zonneveld ingenieurs

Over het project:

Door de extreem zware balkons achteraf te monteren heeft aannemer Heijmans dit project kunnen uitvoeren in tunnelbouw en daarmee de bouwtijd flink kunnen inkorten. Normteq zelf heeft binnen dit project een tijdelijke ondersteuningsconstructie ontwikkeld, waardoor de balkons steigerloos zijn verankerd. De kwaliteiten van voorspanning met iTens hebben er voor gezorgd dat de voegen in de borstwering perfect in één lijn doorlopen. Dit komt omdat de balkons zowel na het verwijderen van de tijdelijke ondersteuning als in de gebruiksfase niet (na)zakken.





Schoutenhoek

Zoetermeer



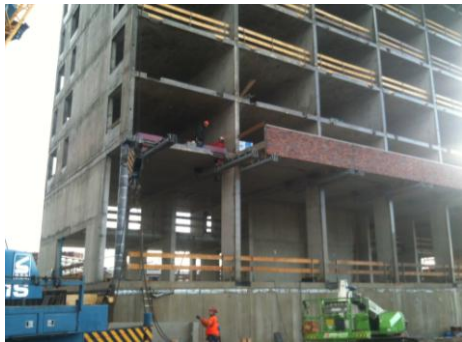

Schoutenhoek
Zoetermeer





Schoutenhoek

Zoetermeer





Schoutenhoek

Zoetermeer

